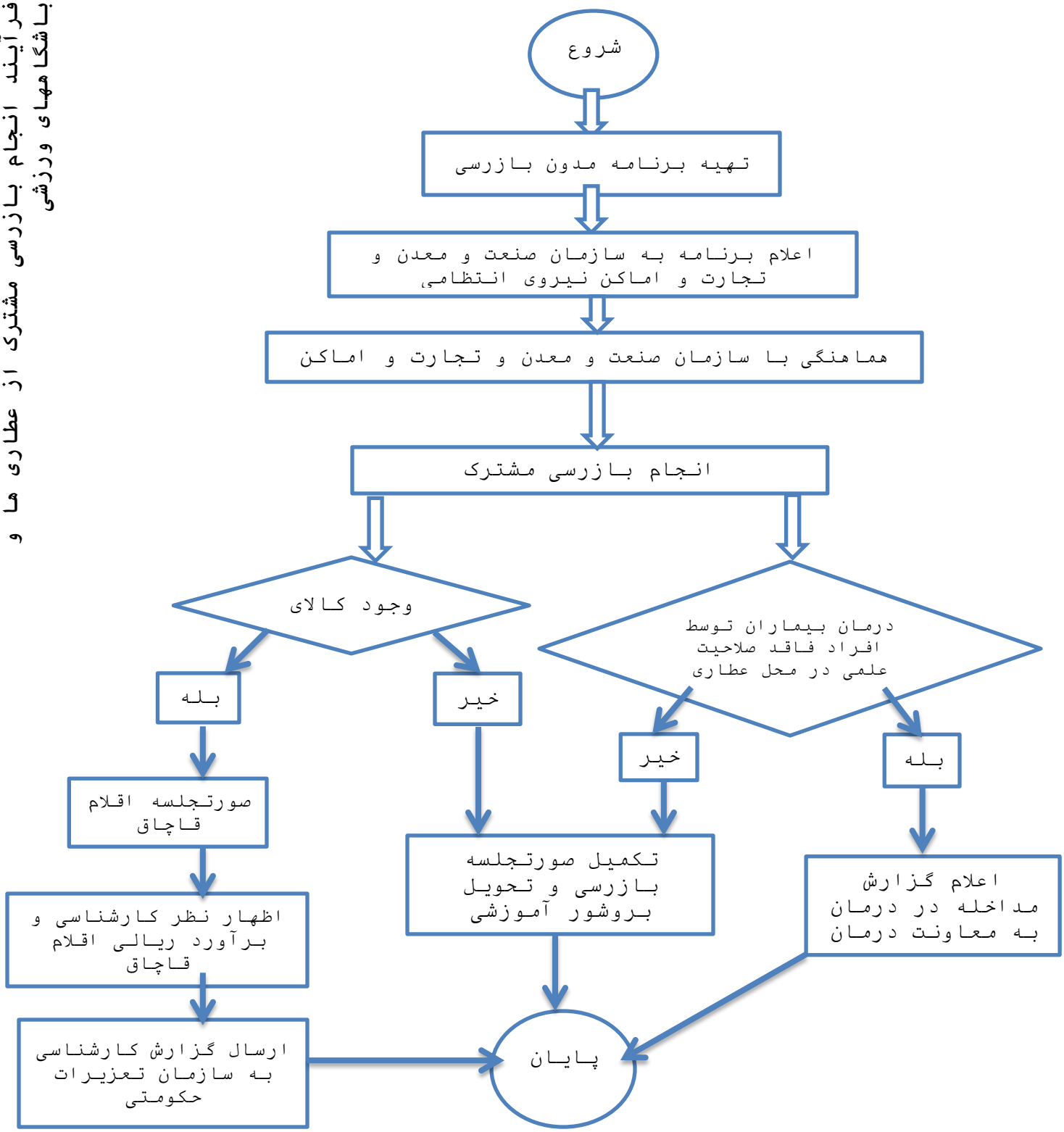فرآیند انجام بازرسی مشترک از عطاری ها و باشگاههای ورزشی